



T.C.
KIRKLARELİ ÜNİVERSİTESİ
TURİZM FAKÜLTESİ

2024-2025
ORYANTASYON TOPLANTISINA
HOŞ GELDİNİZ





T.C.
KIRKLARELİ ÜNİVERSİTESİ
TURİZM FAKÜLTESİ

2024-2025
ORYANTASYON TOPLANTISINA
HOŞ GELDİNİZ

YERLEŐKE GÖRSELLERİ

KAYALI YERLEŐKESİ ANA GİRİŐİ



REKTÖRLÜK



Kırkırelı Üniversitesi
Kalite Geliőtirme Koordinatörlüğü



MERKEZİ DERSLİKLER



Kırkkareli Üniversitesi
Kalite Geliştirme Koordinatörlüğü

KÜTÜPHANE



Kırklareli Üniversitesi
Kalite Geliştirme Koordinatörlüğü

YEMEKHANE



Kırklareli Üniversitesi
Kalite Geliştirme Koordinatörlüğü



Öğrencilik hizmetlerine nereden ulaşabilirim?

- Öğrenci Bilgi Sistemi (ÖBS)
- Birim Öğrenci İşleri büroları
- Öğrenci Destek Sistemi

Öğrenci Bilgi Sistemine nasıl erişebilirim?

- www.obs.klu.edu.tr açılan sayfadan sisteme e-Devlet şifreniz ile
- Oluşturduğunuz e-posta hesabı kullanıcı bilgileri ile giriş yapabilirsiniz.



Öğrenci e-posta hesabı nasıl oluşturulur?

- kluposta.klu.edu.tr
- Hesap açmak için takip edilecek aşamalar

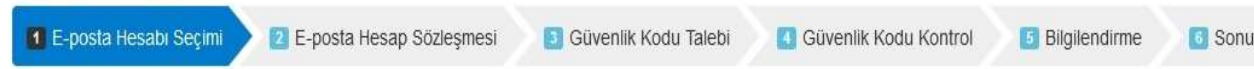

Sayın _____ şeklindeki e-posta hesabınızı oluşturmak için lütfen 'Devam' butonuna basınız.

Devam



Kütüphane ve Dokümantasyon Daire Başkanlığı Hizmetleri

Kırlareli Üniversitesi
Kalite Geliştirme Koordinatörlüğü



Kütüphane-Araştırma Hizmetleri

Kütüphaneye Nasıl Üye Olabilirim?

- Üyelik işlemlerini 2 şekilde yapabilirsiniz.
- Kütüphane web sayfasındaki Üye Ol formunu doldurarak,
- VETİS'e (kampüs dışı erişim) kayıt ol formunu doldurarak
- Üye olunca ödünç kitap alabilir, kampüs dışından elektronik kaynaklardan yararlanabilirsiniz.

The screenshot displays the Kütüphane-Araştırma Hizmetleri web page. At the top, there is a navigation bar with links for 'Genel Bilgiler', 'Personel', 'Kütüphane Hizmetleri', 'Erişim Hattı', 'İç Kontrol Standartları', 'Etkinlikler', 'Merkezi', 'İletişim', and 'Kampüs Dışı Erişim (VETİS)'. The main content area features a banner for 'CEP KÜTÜPHANEM' with the text 'YÜZLERCE KÜTÜPHANEYE Cebinizden Erişin!' and 'İlk ve Tek'. Below the banner, there is a search bar with a dropdown menu for 'Arama Kriteri' (Search Criteria) and a search button. The search criteria dropdown is currently set to 'Arama Kriteri' and has a search button next to it. Below the search bar, there is a list of search results with columns for 'Başlık', 'Yazar', and 'Tarih'. The first result is 'COMPLETE ANATOMY 2021 (YENİ NESİL ANATOMİ EĞİTİM PLATFORMU) DENEME ERGİŞİMİNE AÇILANLTI' by 'M.Ö.Özdemir' with a date of '06/06/2021'. The second result is 'WEB OF SCIENCE AĞUSTOS AYI ONLINE KULLANICI EĞİTİMLERİ' by 'M.Ö.Özdemir' with a date of '06/06/2021'. The third result is 'PROQUEST DISSERTATIONSTHESIS VERİTABANINDA LİBRARYOR TAYANMA VE ARAŞTIRMA PUÇUĞU' by 'M.Ö.Özdemir' with a date of '06/07/2021'.



Sađlık, Kùltùr ve Spor Daire Başkanlıđı Hizmetleri

Kırkareli Üniversitesi
Kalite Geliştirme Koordinatùrlùđù



Sağlık, Sosyal ve Spor Hizmetleri

Ne gibi hizmetler sunulmaktadır?

- Sağlık Hizmetleri
- Beslenme Hizmetleri
- Sosyal Hizmetler
- Burs Hizmetleri
- Spor Hizmetleri
- Psikolojik Danışma ve Rehberlik Hizmetleri



Sağlık, Sosyal ve Spor Hizmetleri

Ne Gibi Sağlık Hizmetleri Bulunmaktadır?

- Üniversitemiz öğrencilerinin ve personelinin sağlık sorunlarında ilk başvuru merkezi, Merkez kampüsümüzde derslik 1 ve 2 de hizmet veren Acil Müdahale Merkezileridir.
- Ayrıca merkez kampüsümüzde bulunan Sağlık Ocağı, 1 aile hekimi ve 1 hemşire ile hafta içi her gün hizmet vermektedir.



Sağlık, Sosyal ve Spor Hizmetleri

Burs ve Kısa Süreli Çalışma İmkanları Var mı?

- Üniversitemizde; ekonomik yönden desteğe ihtiyacı olan öğrencilerimize, üniversitemiz tarafından karşılıksız beslenme yardımı da yapılmaktadır.
- Öğrencilere gelir sağlamak üzere, kısmi zamanlı öğrencilere çalışma imkanı tanınmaktadır.
- Kısmi zamanlı çalışacak öğrencilerimizin seçimi, Sağlık Kültür ve Spor Daire Başkanlığı tarafından, Eğitim-Öğretim yılı başında gerçekleştirilmektedir.

SPOR TESİSLERİMİZ



	Sayısı (Adet)	Alanı (m2)
Kapalı Spor Tesisleri	3	6.258,22
Açık Spor Tesisleri	16	29.206,00
Toplam	19	35.464,22



Kırklareli Üniversitesi
Kalite Geliştirme Koordinatörlüğü

FUTBOL SAHASI



Kırklareli Üniversitesi
Kalite Geliştirme Koordinatörlüğü

AÇIK SPOR TESİSLERİ



Kırklareli Üniversitesi
Kalite Geliştirme Koordinatörlüğü

AÇIK SPOR TESİSLERİ



Kırklareli Üniversitesi
Kalite Geliştirme Koordinatörlüğü

KAPALI SPOR SALONU



Kırklareli Üniversitesi
Kalite Geliştirme Koordinatörlüğü

FITNESS MERKEZİ



Kırklareli Üniversitesi
Kalite Geliştirme Koordinatörlüğü



Kariyer Uygulama ve Araştırma Merkezi

Kırlareli Üniversitesi
Kalite Geliştirme Koordinatörlüğü



Kariyer Destek Hizmetleri

Kariyer destek hizmeti nedir, kimler faydalanabilir?

Kariyer Destek Hizmetleri, öğrenci ve mezunlarımızın istihdam başta olmak üzere çeşitli alanlarda becerilerini geliştirmek için üniversitemizin sunduğu **destekleyici hizmetlerden biridir**.

Kırlareli Üniversitesinin bütün öğrenci ve mezunları faydalanabilmektedir.



Destekleyici



Ekstra Zaman/Çaba



Ders, Zorunlu?



Kariyer Destek Hizmetleri

Hangi kariyer destek hizmetlerimiz var?

▪ Eğitimler

Bireysel Kariyer Gelişimi Eğitimleri

İnce Beceri Eğitimleri

▪ Kariyer Danışmanlığı

▪ Kariyer Fuarı ve Kariyer Günleri

▪ Mezun Kürsüsü

▪ Kariyer Planlama Dersi

▪ Yenilikçilik Girişimcilik Hizmetleri

▪ İş İlanları ve Staj Danışmanlığı

Ulusal Staj Programı

yetenekpisi.org

kariyerkapisi.cbiko.gov.tr



Kariyer Destek Hizmetleri

yetenekkapısı



**yetenekkapisi.org ve
kariyerkapisi.cbiko.gov.tr'ye neden bir an
önce kaydolmanız lazım?**

- **Yetenekkapisi.org**
 - İş ve staj ilanları
 - Ödüllü proje yarışmaları
 - Eğitim ve etkinlik programları
- **Kariyerkapisi.cbiko.gov.tr**
 - Ulusal Staj Programı
 - Kamu İş İlanları

Kariyer Merkezi olarak seni yıl boyunca destekleyeceğimiz
iş / staj ilanları, etkinlikler,
kariyer fuarları, kariyer danışmanlığı ve çok daha fazlası

yetenekkapısı
ile bir tık uzağında

www.yetenekkapisi.org

f t in @ / @yetenekapisi @kariyerklu

Kırkireli Üniversitesi
Kalite Geliştirme Koordinatörlüğü

kariyerkapısı

FAKÜLTEMİZ HAKKINDA



KIRKLARELİ ÜNİVERSİTESİ
TURİZM FAKÜLTESİ



www.turizm.klu.edu.tr



[klu.turizmfakultesi](https://www.instagram.com/klu.turizmfakultesi)

FAKÜLTEMİZ

Fakültemiz öğretim faaliyetlerini; **Turizm İşletmeciliği, Turizm Rehberliği, Gastronomi ve Mutfak Sanatları ve Rekreasyon Yönetimi Bölümleri** ile sürdürmektedir.

2024 yılı itibariyle toplam öğrenci sayımız **905**'dir.



KIRKLARELİ ÜNİVERSİTESİ
TURİZM FAKÜLTESİ



www.turizm.klu.edu.tr



[klu.turizmfakultesi](https://www.instagram.com/klu.turizmfakultesi)



KIRKLARELİ ÜNİVERSİTESİ
TURİZM FAKÜLTESİ



Prof. Dr. Mustafa Cevdet ALTUNEL
Turizm Fakültesi Dekanı



KIRKLARELİ ÜNİVERSİTESİ
TURİZM FAKÜLTESİ



Doç. Dr. Emrullah TÖREN
Turizm Fakültesi Dekan Yardımcısı

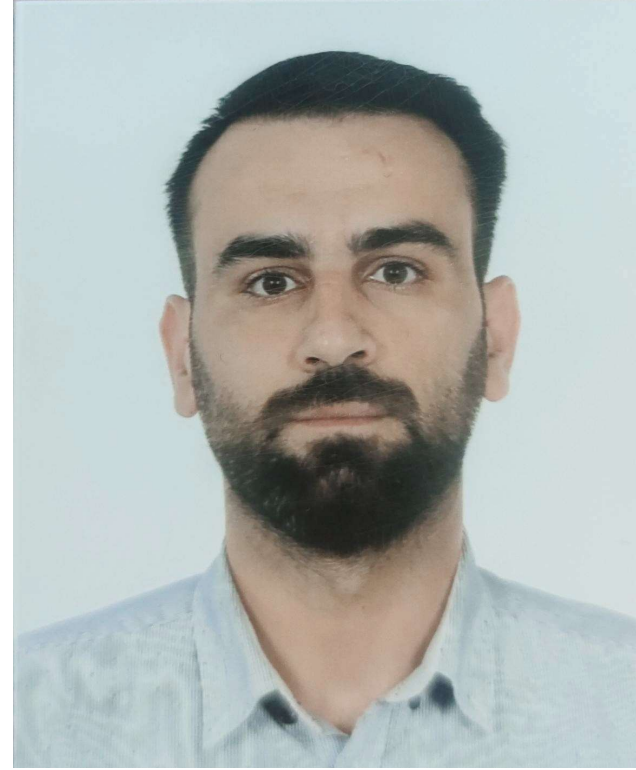

Dr. Öğr. Üyesi Mustafa KESİCİ
Turizm Fakültesi Dekan Yardımcısı

İDARİ KADRO



Nabi Sinan AKGÜN
Fakülte Sekreteri

İDARİ KADRO



Ayşen YENER
Personel / Yazı İşleri



Şükran PİRE
Bilgisayar İşletmeni

İDARİ KADRO



İbrahim Halil KAPLAN
Bilgisayar İşletmeni



Ahmet MANAS
Bilgisayar İşletmeni

İDARİ KADRO



Yavuz OLUR
Yardımcı Personel



Nurdan BÜDÜN
Yardımcı Personel

FAKÜLTEMİZDEN GÖRSELLER



FAKÜLTEMİZDEN GÖRSELLER



FAKÜLTEMİZDEN GÖRSELLER

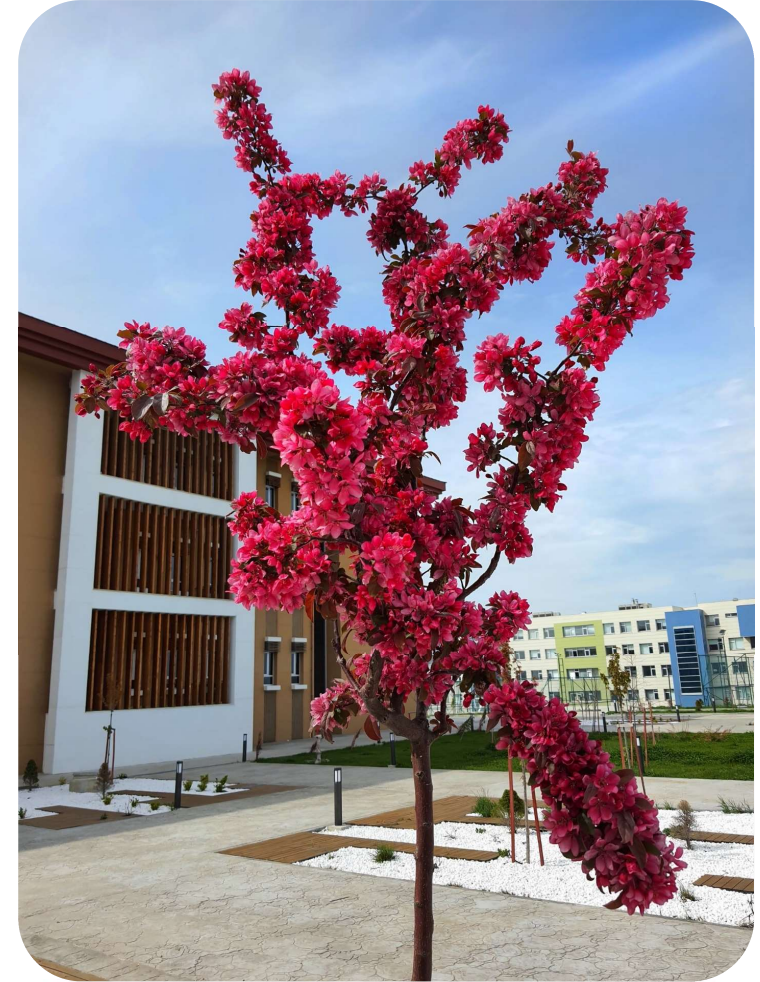

FAKÜLTEMİZDEN GÖRSELLER





KIRKLARELİ ÜNİVERSİTESİ
TURİZM FAKÜLTESİ

TURİZM İŞLETMECİLİĞİ BÖLÜMÜ





KIRKLARELİ ÜNİVERSİTESİ
TURİZM FAKÜLTESİ



Doç. Dr. Sibel SÜ ERÖZ
Turizm İşletmeciliği Bölümü
Bölüm Başkanı

AKADEMİK KADRO



Prof. Dr. Mehmet Han ERGÜVEN



Doç. Dr. Kaplan UĞURLU

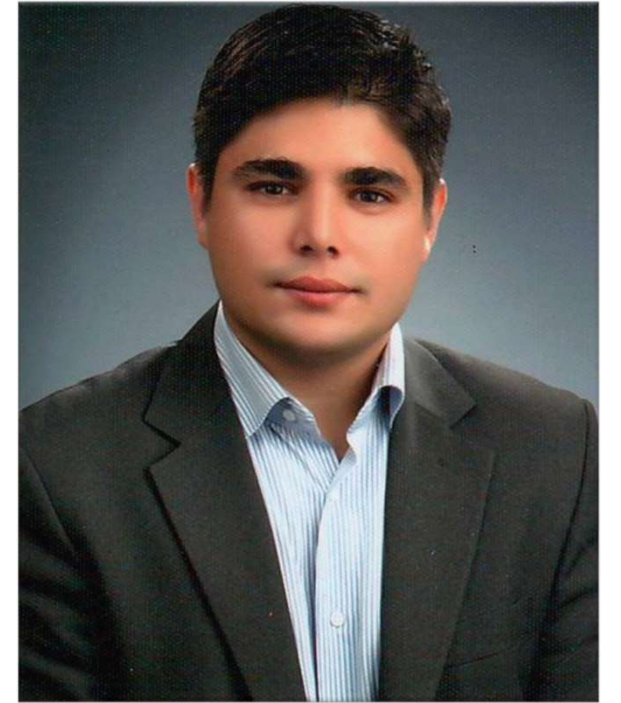

Doç. Dr. Onur ÇAKIR

AKADEMİK KADRO



Arş. Gör. Gizem DURAN



**Arş. Gör. Hasan Tahsin
KOKONALIOĞLU**



KIRKLARELİ ÜNİVERSİTESİ
TURİZM FAKÜLTESİ

TURİZM REHBERLİĞİ BÖLÜMÜ





KIRKLARELİ ÜNİVERSİTESİ
TURİZM FAKÜLTESİ



Prof. Dr. Mustafa Cevdet ALTUNEL
Turizm Rehberliđi Bölümü
Bölüm Başkanı

AKADEMİK KADRO



Doç. Dr. İlke BAŞARANGİL



Doç. Dr. Seçkin ESER GÜRSOY

AKADEMİK KADRO



Dr. Öğr. Üyesi Hilmi AR



Dr. Öğr. Üyesi Şükrü Fırat ÇİFTÇİ



KIRKLARELİ ÜNİVERSİTESİ
TURİZM FAKÜLTESİ

GASTRONOMİ VE MUTFAK SANATLARI BÖLÜMÜ





KIRKLARELİ ÜNİVERSİTESİ
TURİZM FAKÜLTESİ



Doç. Dr. Bilal DEVECİ
Gastronomi ve Mutfak Sanatları Bölümü
Bölüm Başkanı

AKADEMİK KADRO



Dr. Öğr. Üyesi Mustafa KESİCİ



**Dr. Öğr. Üyesi Meltem YALÇIN
KAYIKÇI**

AKADEMİK KADRO



Dr. Öğr. Üyesi Bahar BAYINDIR



Öğr. Gör. Raşit BAKAN

AKADEMİK KADRO



Öğr. Gör. Hikmet Can ÇETİN



Arş. Gör. Ferda Yeliz ÇUBUK

AKADEMİK KADRO



Arş. Gör. Meltem KUM



Arş. Gör. Muhammed Buğra YILMAZ

AKADEMİK KADRO



Arş. Gör. Muhammet Ensar ÖZDENİZER



Arş. Gör. İlgi TIRPANCI



KIRKLARELİ ÜNİVERSİTESİ
TURİZM FAKÜLTESİ

REKREASYON YÖNETİMİ BÖLÜMÜ





KIRKLARELİ ÜNİVERSİTESİ
TURİZM FAKÜLTESİ



Doç. Dr. Ayşegül KUTLUK BOZKURT
Rekreasyon Yönetimi Bölümü
Bölüm Başkanı

AKADEMİK KADRO



Doç. Dr. Emrullah TÖREN



Doç. Dr. Taki Can METİN

AKADEMİK KADRO



Doç. Dr. Nilüfer VATANSEVER TOYLAN



Arş. Gör. Dr. Damla ERDEM



KIRKLARELİ ÜNİVERSİTESİ
TURİZM FAKÜLTESİ

SOSYAL VE KÜLTÜREL FAALİYETLERİMİZ

16. Spor Şenlikleri



Bez anta Boyama ve Resim Sergisi Etkinliđi





Sosyal Hizmet Etkinlikleri

Fakültemiz Teknofest 2024 Finalinde



Kırklareli Şeker Portakalı Anaokulu Yüz Taşı/Glitter Uygulaması Etkinliği





Çorap Bebek Yapımı Etkinliđi





Kırlareli Kayalı İlkokulu Animasyon Etkinliđi





Açık Alan Rekreasyonu

Kampüste Genç Turizmci Var Etkinliđi



Kıyık y Sahilinde Taş Denge Sanatı Etkinliđi





Sağlık Turizmi Elçileri Toplantı Etkinliği

Sürdürülebilirlik, Gıda ve Gastronominin Geleceđi Konu Başlıklı Konferans





Gastronomi Mutfağımızda “Ninemin Tarifleri Atölyesi” Etkinliği



Endonezya Mutfak Kültürü Etkinliđi





**Fakültemizde Mezuniyet
Coşkusu**



Fakülte Birincimiz

HABERLER.COM

HABER

SON DAKİKA

EKONOMİ

SPOR

KRİPTO

YENİ KADIN

FINANS

POLİTİKA

3.SAYFA

TEKNOLOJİ

GÜNCEL

EĞİTİM

Emekli astsubay turizm fakültesini birincilikle bitirdi



© 7 Haziran 2024 18:23

Güncelleme: 18:24

Abone Ol > Google News



Türk Silahlı Kuvvetlerinden emekli astsubay Mehmet Gökhan Bilgiçli, Kırklareli Üniversitesi Turizm Fakültesini birincilikle tamamladı. Mezuniyet töreninde öğrencilere tebrik mesajları verildi.



ENGELLİ ÖĞRENCİLERLE ALMAN PASTASI ATÖLYESİ





DEPREMZEDE ÇOCUKLARLA CUPCAKE ATÖLYESİ



DEZAVANTAJLI ÖĞRENCİLERLE KURABIYE ATÖLYESİ





**DEZAVANTAJLI
ÖĞRENCİLERLE PİZZA
ATÖLYESİ**





ÖĞRENCİLERİMİZLE KIRKLARELİ GEZİSİ





ÖĞRENCİLERİMİZLE AŞAĞIPINAR ÖREN YERİ GEZİSİ



TURİZM REHBERLİĞİ BÖLÜMÜ TEKNİK GEZİ



TURİZM REHBERLİĞİ BÖLÜMÜ TEKNİK GEZİ



LONGOSPHERE TEKNİK GEZİSİ





BAKUCHA TEKNİK GEZİSİ



Rekreasyon Yönetimi Bölümü
Yüz Boyama
Etkinliği 🎨





FAKÜLTEMİZ FUTSAL TAKIMI İKİNCİ OLDU



FUTSAL DÜNYA KUPASI ETKİNLİĞİ

PERSONEL VE ÖĞRENCİ STREETBALL TAKIMLARI



KIZ VOLEYBOL TAKIMIMIZ



ERKEKLER VOLEYBOL TAKIMIMIZ





YÖNETİM-ÖĐRENCİ BULUŐMALARI

ATÖLYELERİMİZ



**TRAKYA BÖLGESİ GASTRONOMİ ARAŞTIRMA VE UYGULAMA
MUTFAĞI**



Rekreasyon Atölyesi

ÖĞRENCİ MEMNUNİYET ANKETİ SİSTEMİ

UiForms2024EscR3 x Google Çeviri x Posta - damlaerdem@klu.edu.tr x KLU Öğrenci Beklentisi v

anketg.klu.edu.tr/kalite/ogrenci_memnuniyet/

Solidarity Projects... Kırklareli Üniversit... Posta - damlaerde... Gelen Kutusu - da... translate Gelen Kutusu - da... Erasmus+ a

T.C.
KIRKLARELİ ÜNİVERSİTESİ
ÖĞRENCİ BEKLENTİ VE MEMNUNİYET ANKETİ
(2024)

Değerli Öğrencimiz,

Amacımız, Kırklareli Üniversitesinin sizlere sunduğu hizmetlere ilişkin memnuniyet düzeylerinizi saptamaktır. Anket maddelerinin sonuçları üniversitenin ilgili birimlerine iletilecektir. Bu yönüyle üniversitede memnun olmadığınız durumların ortadan kaldırılmasına ilişkin bir

Zaman ayırdığınız için teşekkür ederiz.

BÖLÜM I: KİŞİSEL BİLGİLER

AÇIKLAMA: Lütfen kendinize uygun bulduğunuz seçeneği belirtiniz.

Eğitim Gördüğünüz Fakülte/Yüksekokul/Meslek Yüksekokulu
TURİZM FAKÜLTESİ

Eğitim Gördüğünüz Bölüm
TURİZM İŞLETMECİLİĞİ

Eğitim Gördüğünüz Program
TURİZM İŞLETMECİLİĞİ

Eğitim Gördüğünüz Yıl
1. yıl

1) Üniversiteye devam ederken kaldığınız yer

Ailemle kalıyorum.

Kredi Yurtlar Kurumu'na bağlı bir yurttta kalıyorum.

Özel bir yurttta kalıyorum.

Arkadaşlarımla evde kalıyorum.

ÖĞRENCİ DEĞİŞİM PROGRAMLARI



Erasmus+



KIRKLARELİ ÜNİVERSİTESİ
TURİZM FAKÜLTESİ



www.turizm.klu.edu.tr



[klu.turizmfakultesi](https://www.instagram.com/klu.turizmfakultesi)



Öğrenci Değişim Programları

Hangi programlara nasıl, ne zaman başvurabilirim?

▪ Erasmus+

Yabancı Dil Yazılı Sınav Başvurusu (Online)

Yazılı Sınav (Yüz yüze)



Değişim programlarının süresi nedir?

▪ Erasmus+ & Mevlana & Farabi

98

▪ 1 dönem ve/veya 2 dönem (Öğrenim)

▪ Yaz dönemi (Erasmus+ Staj)

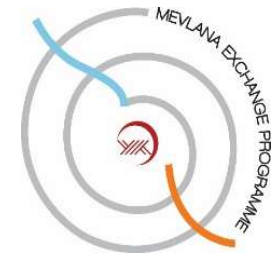



Öğrenci Değişim Programları

Nasıl yararlanabilirim, başvuru şartları nelerdir?

- Erasmus+ Öğrenim Hareketliliği
- Erasmus+ Staj Hareketliliği

1. ADIM: Erasmus+ yabancı dil yazılı sınavı başvurusu yapıp sınava girmek ve başarı kriterini sağlamak

2. ADIM: Sözlü sınava girmek

99

3. ADIM: Erasmus+ hareketlilik (öğrenim / staj) başvurularını yapmak



ÖĞRENCİ DEĞİŞİM PROGRAMLARI

ERASMUS+ KOORDİNATÖRLERİ



Unvanı	Adı- Soyadı	Bölümü	Erasmus+ Koordinatörü Temsilcisi
Doç. Dr.	Onur ÇAKIR	Turizm İşletmeciliği	Erasmus+ Fakülte Koordinatörü
Doç. Dr.	Nilüfer VATANSEVER TOYLAN	Rekreasyon Yönetimi	Bölüm Koordinatörü
Dr. Öğr. Üyesi	Meltem YALÇIN KAYIKÇI	Gastronomi ve Mutfak Sanatları	Bölüm Koordinatörü
Dr. Öğr. Üyesi	Şükrü Fırat ÇİFTÇİ	Turizm Rehberliği	Bölüm Koordinatörü
Arş. Gör.	Gizem DURAN	Turizm İşletmeciliği	Bölüm Koordinatörü



EĐİTİM ÖĐRETİM İLE İLGİLİ GENEL BİLGİLER

- Akademik takvim, bir akademik yılda **eđitim öđretim faaliyetlerinin tarihlerini belirten çizelgedir**. Akademik takvimde kayıt yenileme, ders ekle-bırak, derslerin başlangıcı, ara sınav, derslerin bitişı, yılsonu sınavı, bütünleme sınavı ve tek ders sınavı gibi önem tarihler bulunmaktadır.
- Fakültemizin tüm programlarında toplam 80 gün (4. ve 6. yarıyıl sonunda 40+40 olarak) **zorunlu staj** uygulaması bulunmaktadır.
- Ders kayıtları, staj, derslere devam zorunluluđu, danışman gibi konularda Öđrenci İşleri Daire Başkanlığı web sitesinde bulunan **Lisans Eđitim ve Öđretim Yönetmeliđi**'ni okuyarak daha detaylı bilgiye erişebilirsiniz.
- Her öđrenciye, bir akademik program izlemesini sağlamak üzere bir öđretim üyesi danışman olarak atanır. Danışman, öđrenciyi öğrenimi boyunca izler ve öđrencinin devam etmekte olduđu program çerçevesinde öđrencinin her yarıyıl/yıl izleyeceđi dersler ve bunlarla ilgili yapılacak deđişiklikler hakkında öđrenciye önerilerde bulunur.



Spor ve Sanat Bilgi Formu

docs.google.com/forms/d/e/1FAIpQLSf-bqaNySYdpHQfndYxqjMQZ96cYy0sdiPk_F-i6qwXtUzw/viewform

Kirklareli Üniversit... Posta - damlaerde... Gelen Kutusu - da... translate Gelen Kutusu - da... Erasmus+ and Eur... Application form [...]



Turizm Fakültesi Öğrenci Spor ve Sanat Bilgi Formu

damlaerdem05@gmail.com [Hesap değiştir](#)

Paylaşmıyor

* Zorunlu soruyu belirtir

Adı-Soyadı *

Yanıtınız

Telefon numarası *

Yanıtınız

E-Posta adresi *

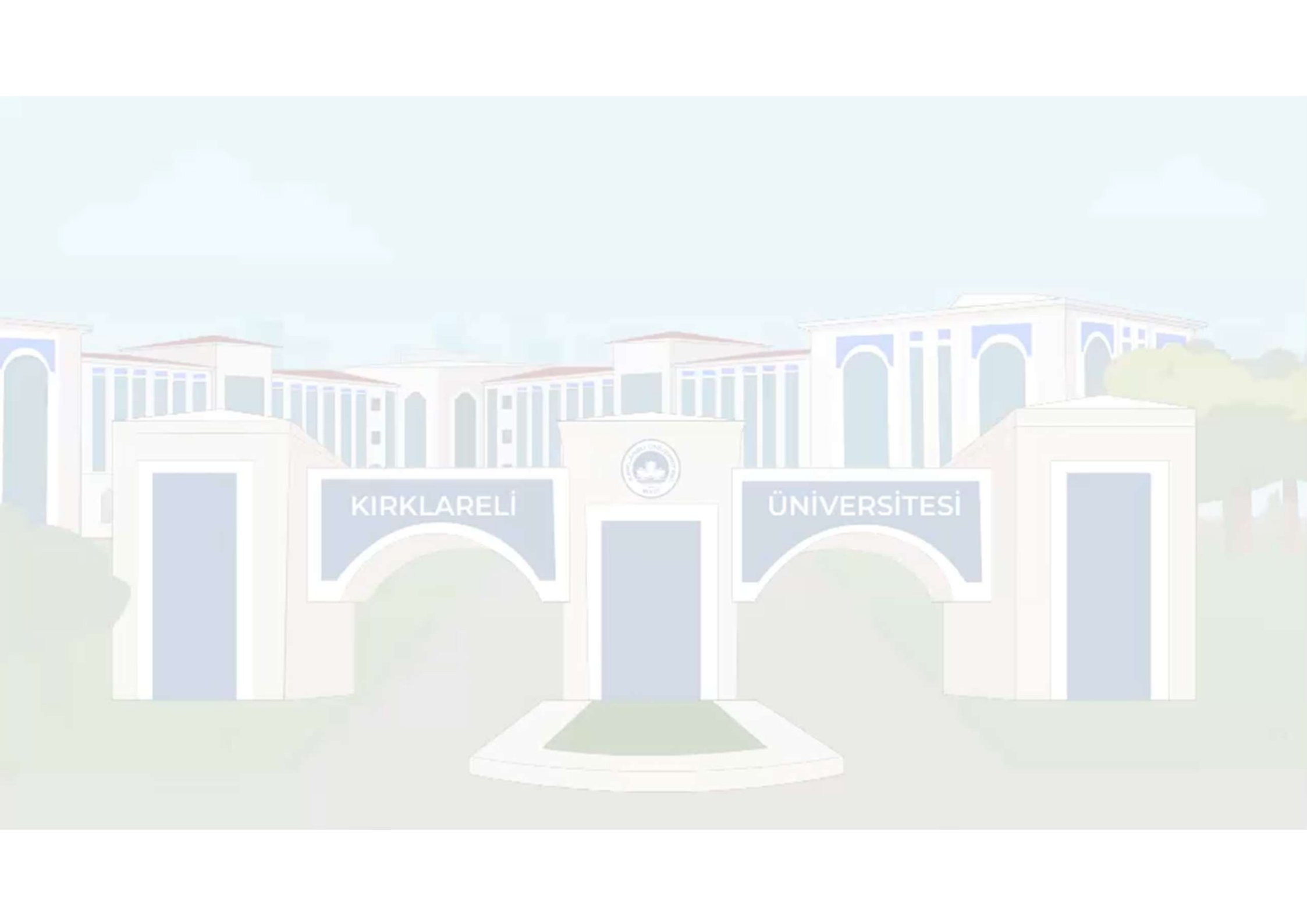



T.C.
KIRKLARELİ ÜNİVERSİTESİ
TURİZM FAKÜLTESİ

**KATILIMINIZ İÇİN
TEŞEKKÜR EDERİZ**